România

Ministerul Culturii

ORDIN NR. 2630 din 04.03.2021

privind modificarea şi completarea Ordinului Ministrului Culturii nr. 2811/26.11.2014 pentru aprobarea Regulamentului de organizare şi funcţionare al Teatrului Naţional "I.L. Caragiale" din Bucureşti, cu modificările și completările ulterioare

Ţinând seama de prevederile art. 4 alin. (2) din Ordonanţa Guvernului nr. 21/2007 privind instituţiile şi companiile de spectacole sau concerte, precum şi desfăşurarea activităţii de impresariat artistic, cu modificările şi completările ulterioare;

În temeiul prevederilor art. 11 alin. (4) şi ale art. 18 alin. (2) din Hotărârea Guvernului nr. 90/2010 privind organizarea şi funcționarea Ministerului Culturii, cu modificările şi completările ulterioare;

Având în vedere adresa Teatrului Naţional "I.L. Caragiale" din Bucureşti nr. 891/24.02.2021, referitoare la fundamentarea propunerii privind modificarea și completarea Regulamentului de organizare şi funcţionare a Teatrului Național "I.L. Caragiale" din Bucureşti, precum și a organigramei acestuia, înregistrată la Ministerul Culturii sub nr. 113/CMIC/01.03.2021,

Ministrul Culturii emite următorul:

ORDIN

Art. I - Anexa nr. 1 la Ordinul Ministrului Culturii nr. 2811/26.11.2014 pentru aprobarea Regulamentului de organizare şi funcţionare al Teatrului Național "I.L. Caragiale" din Bucureşti, cu modificările și completările ulterioare, se modifică și se completează după cum urmează:

1. După articolul 23 se introduce un nou articol, articolul 23^1, cu următorul cuprins:

„Art. 23^1

(1) Pentru realizarea atribuțiilor specifice, *Teatrul* are o structură organizatorică proprie, potrivit organigramei prevăzută în anexa nr. 2 .

(2) Numărul maxim de posturi aprobat este de 482."

Art. II - Anexa nr. 2 la O.M.C. nr. 2811/26.11.2014 pentru aprobarea Regulamentului de organizare şi funcţionare al Teatrului Național "I.L. Caragiale" din Bucureşti, cu modificările și completările ulterioare, se modifică și se înlocuiește cu anexa care face parte integrantă din prezentul ordin.

Art. III - Compartimentul Managementul Instituțiilor de Cultură din cadrul Ministerului Culturii va comunica prezentul ordin Teatrului Național "I.L. Caragiale" din Bucureşti, care va asigura îndeplinirea prevederilor acestuia.

Bogdan GHEORGHIU
MINISTRUL CULTURII

ROMÂNIA MINISTRUL CULTURII

Număr maxim de posturi: **482, din care:**
44 posturi de conducere: 1 – manager, 1 – director general adjunct, 5 – director, 1 – contabil șef, 1 – inginer șef, 1 – șef secție, 10 – șef serviciu, 10 – șef birou, 14 – șef formație;
și **438** posturi de execuție.

Anexa la O.M.C. nr. 2639 din 04.03 2021

TEATRUL NAŢIONAL "I.L.CARAGIALE" DIN BUCUREŞTI
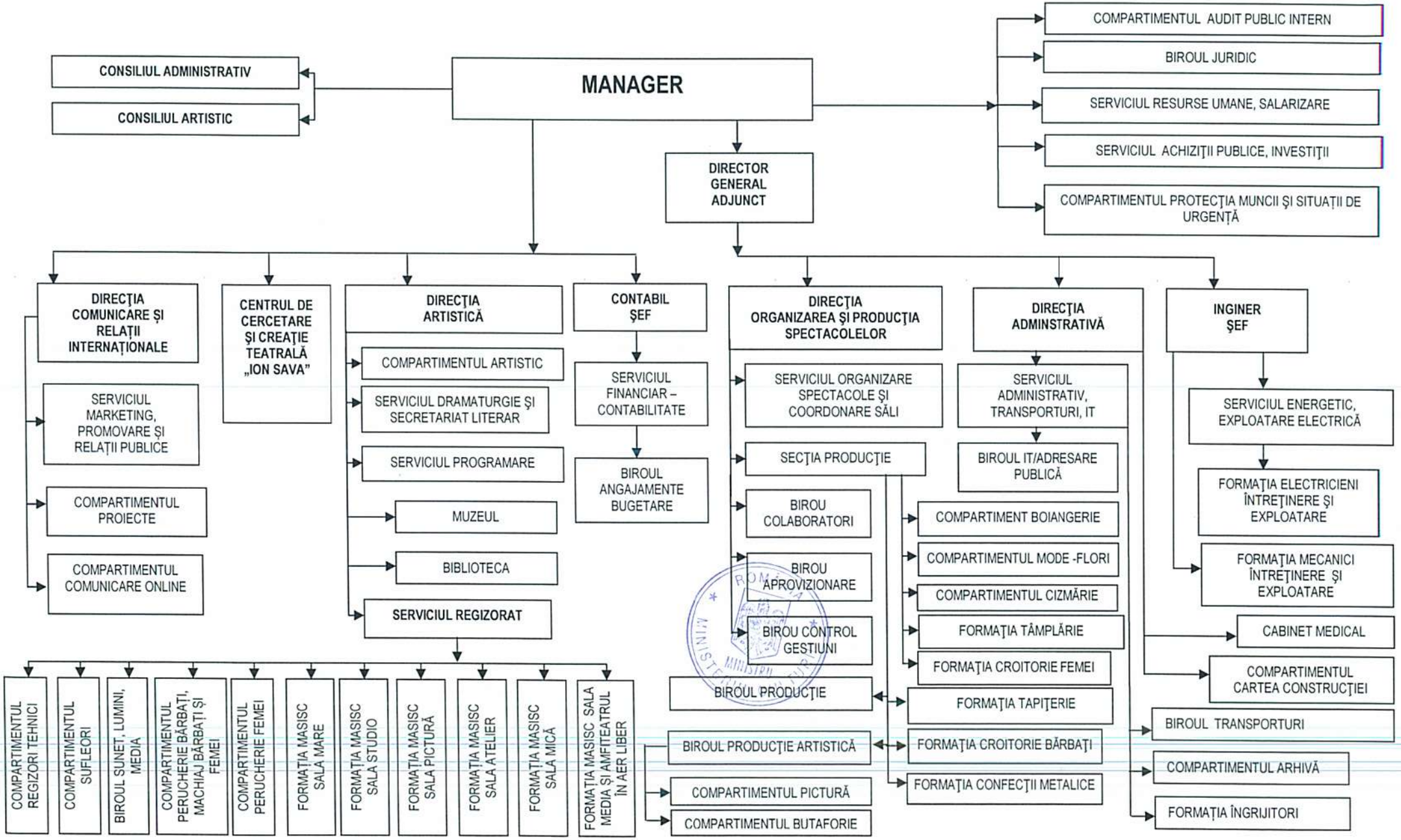
- ORGANIGRAMA -